

10

Y recuerda:
TODO lo que estás
haciendo ahora
por mi seguridad
y educación
cívica, cuando
sea mayor, se
transformará en
autoprotección y
buenos modales.



Parqueinfantilde
Tráfico
La Nucía



AJUNTAMENT de LA NUCIA
Regidoria de Seguretat Ciutadana i tràfic



M. Ángeles Miranda [@Logieduca](#)

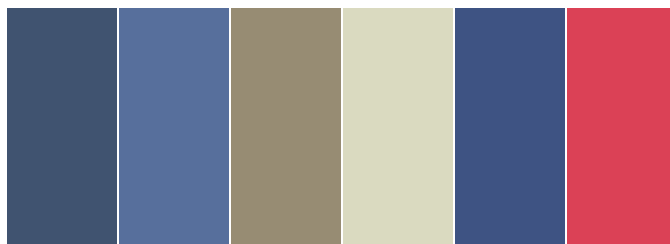

DECÁLOGO DE SEGURIDAD VIAL

ENTORNOS ESCOLARES

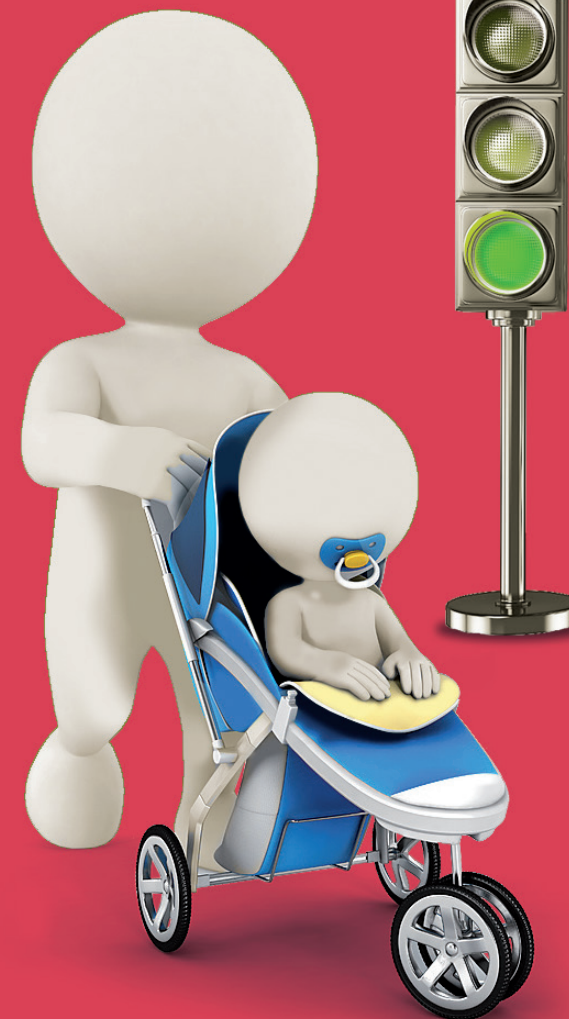

1

Llévame siempre en mi SRI adecuado a mi peso y talla, aunque el trayecto sea muy corto.



2

Cuando me ayudes a salir o a entrar del automóvil, hazlo siempre por el lado de la acera, pero antes recuerda frenar mi silla de paseo.



3

En la silla de paseo, sujétame siempre con el arnés de seguridad; un pequeño golpe contra el bordillo y podría caerme.



4

No adelantes la silla de paseo al cruce. Enséñame a cruzar en verde o por el paseo de peatones y no lo hagas nunca entre automóviles.

5

Respetas estas normas aunque no vayas conmigo, mis compañeros también aprenden de tus actos y yo de las otras familias.

6

Cuando me traigas o vengas a recogerme, busca un estacionamiento autorizado. Recuerda que esto es una escuela y somos muchos niños y familias cada uno con sus intereses; es bueno que veamos civismo entre todos.

7

Las prisas y la seguridad vial son incompatibles. Mi protección y educación vial bien valen 5 minutos.

8

La lluvia no es mala. No pasa nada si tenemos que caminar un poco bajo un paraguas o una fina lluvia. No es necesario aparcar en la puerta de la escuela. Recuerda cerrar el paraguas antes de entrar o salir para no obstaculizar el paso.

9

Todo es mejorable, por eso si ves que el entorno vial de la escuela tiene riesgos para los niños, no dudes en comunicarlo. Es mejor proponer soluciones que criticar y aumentar el riesgo.